

01 PLANTA BAIXA P4V6  
ESCALA 1:20

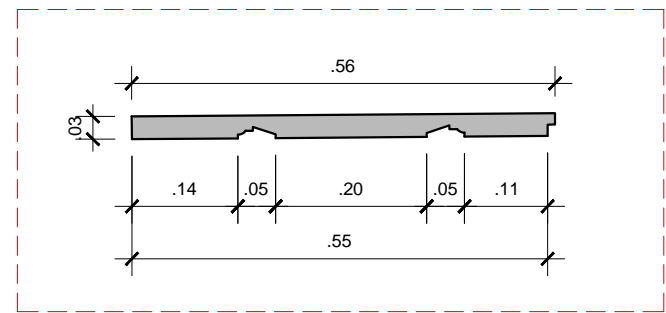

02 DETALHE P4V6  
ESCALA 1:10

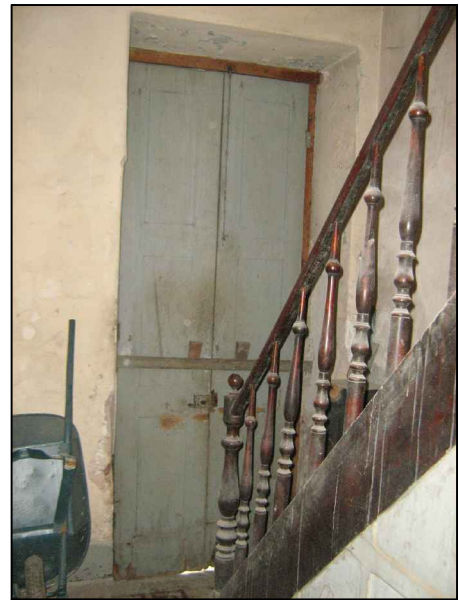

03 VISTA INTERNA P4V6  
SEM ESCALA



04 VISTA EXTERNA P4V6  
SEM ESCALA

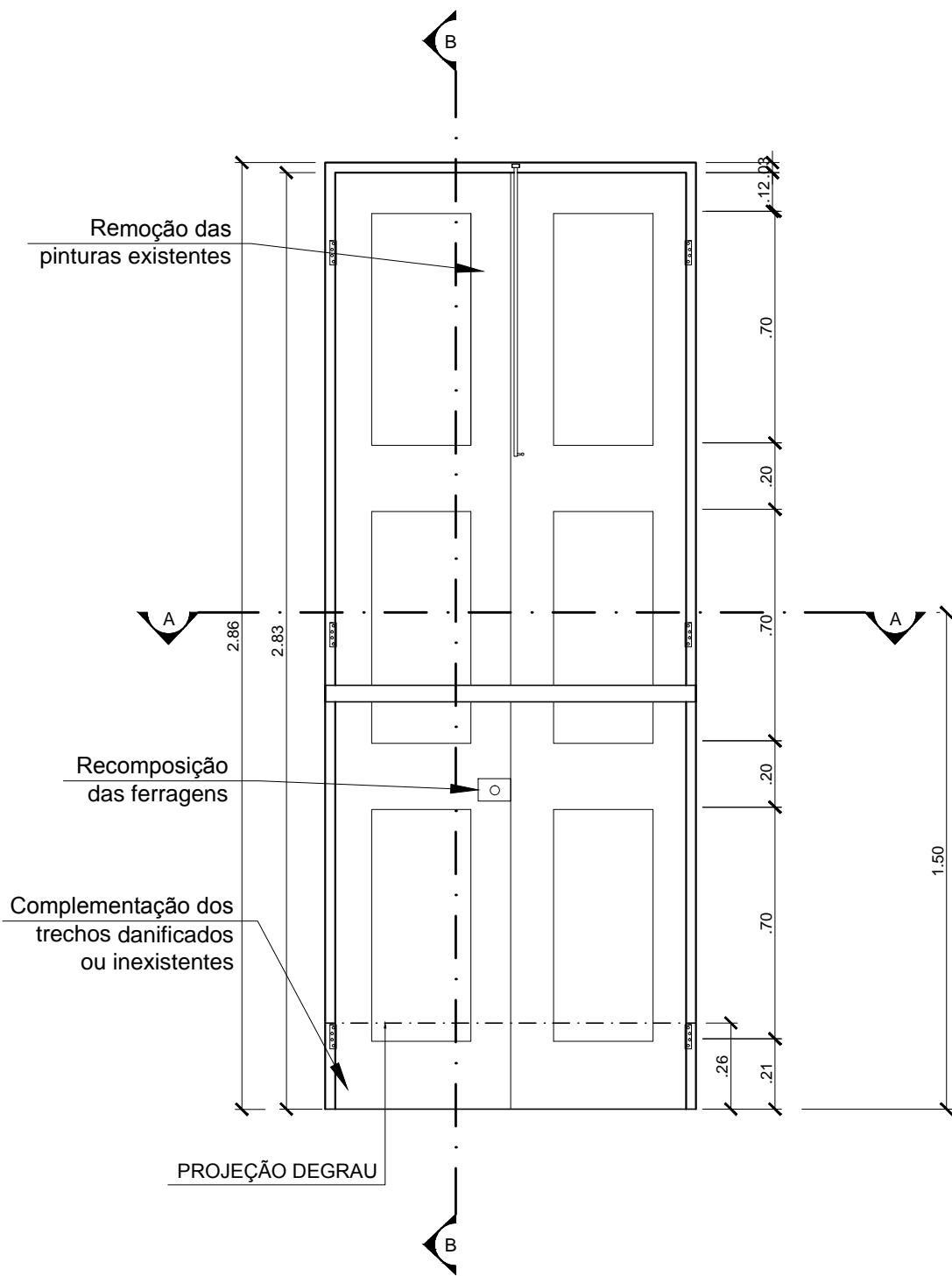
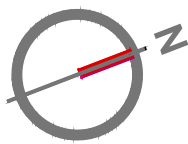
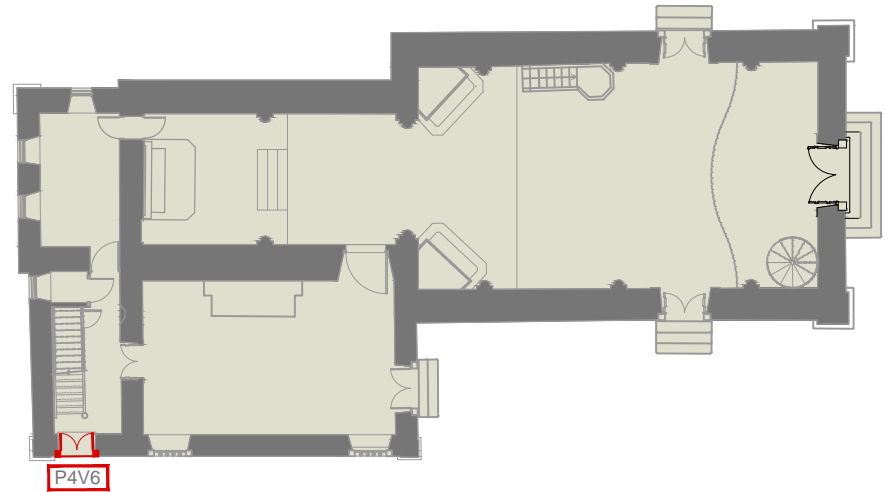

05 VISTA INTERNA P4V6  
ESCALA 1:20

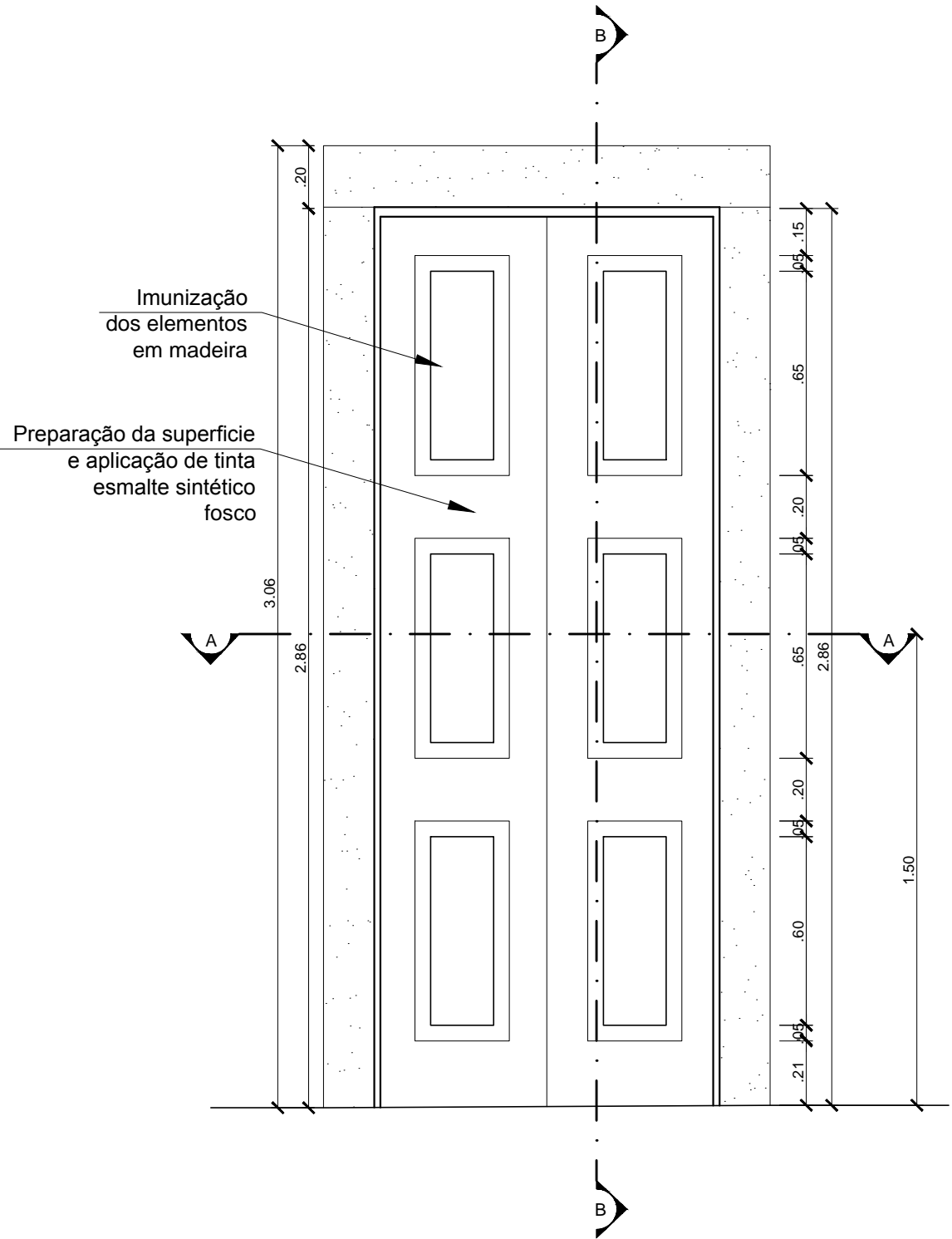

06 VISTA EXTERNA P4V6  
ESCALA 1:20

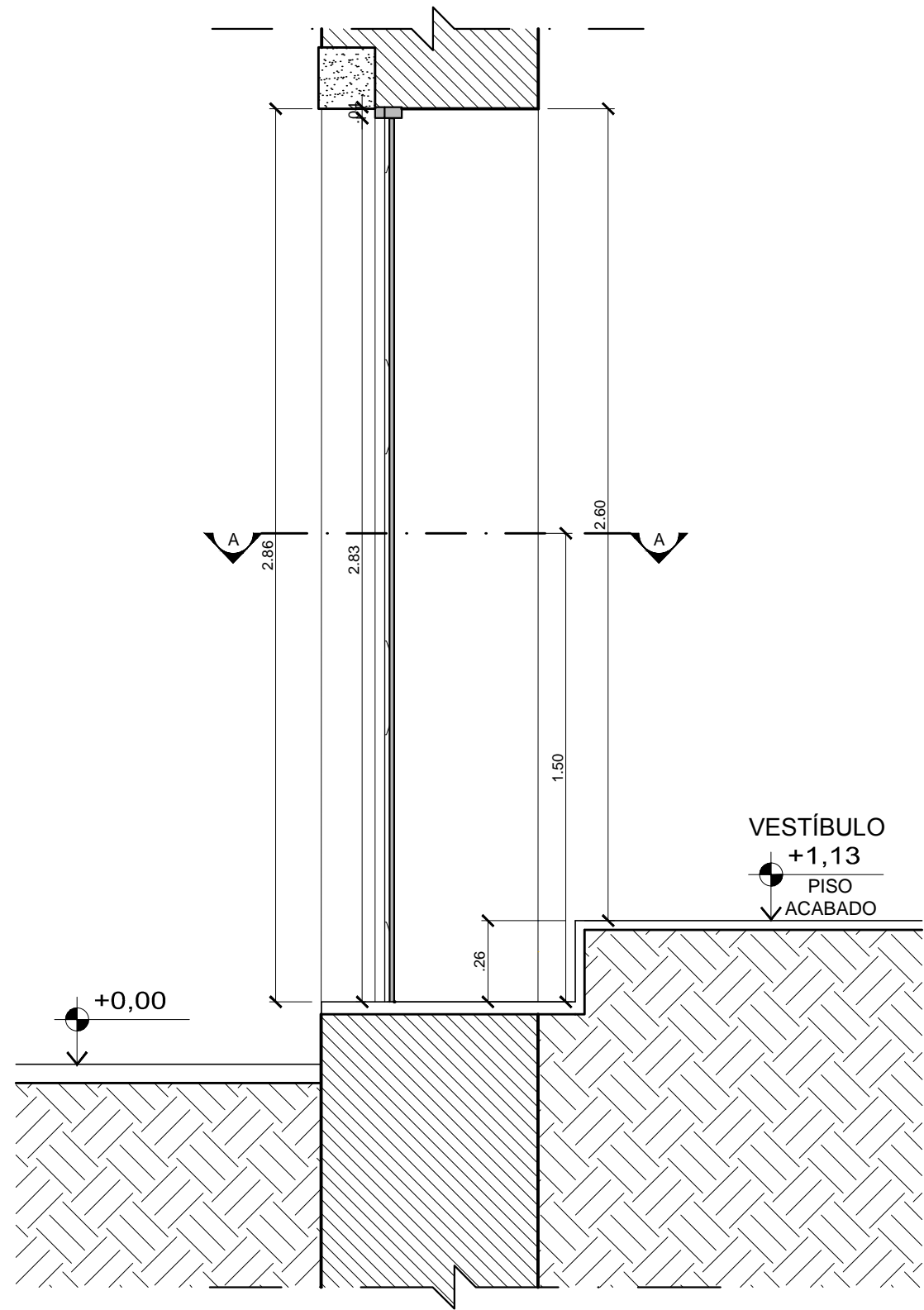

07 CORTE LONGITUDINAL P4V6  
ESCALA 1:20

#### LEGENDAS

	ALVENARIA EM CORTE
	MADEIRA EM CORTE
	PEDRA

#### QUADRO DE ESPECIFICAÇÕES

MODELO:	VÃO:	DIMENSÃO	DESCRIÇÃO			PAVIMENTO: 1º PAV.
P4	V6	1,20 x 2,86 (m)	Porta de madeira, retangular, s/ bandeira, com 1 folha almofadada de varrer			AMBIENTE: Vestibulo
INFORMAÇÕES GERAIS					ENQUADRAMENTO	
ACABAMENTO:		SOLEIRA:	MATERIAL:	FORMA:	MATERIAL:	ENQUADRAM.:
Esmante sintético na cor cinza		Pedra	Madeira	Retangular	Pedra	Retangular
FERRAGENS						
6 dobradiças, 1 trinco superior, 1 travessa, 1 fechadura						
OBSERVAÇÕES:						
Na remoção do revestimento existente será deixado obrigatoriamente um testemunho das pinturas encontradas na esquadria através de janelas de prospecção.						
Após a remoção do revestimento e recomposição dos trechos danificados, todo material em madeira deverá ser imunizado.						
A tonalidade do acabamento deverá ser definida no momento da execução através de testes aprovados pela fiscalização patrimonial.						

Projeto:			
IGREJA DE SÃO FRANCISCO DA PRAINHA BEM TOMBADO SITO O ADRO DE SÃO FRANCISCO, S/Nº- GAMBOA / RJ			
Cliente:		Data:	
CDURP		06/2013	
Título da Prancha:		Prancha:	
ESQUADRIA P4V6		PE-30	
Etapa:		Revisão: 02	Escala: Indicada
PROJETO EXECUTIVO		Arquivo: RETRO-P30-CDURP-REST-PE-CE-P30-P4V6-R02.dwg	
Execução:		Equipe Técnica:	
retrô RETRÔ - PROJETOS DE RESTAURO CAU - 53789-3 Eng. Walter Vilhena Valio CREA-DF 1955/D Arq. Wandilson Guimarães CAU 107183-1		Bruna Soeiro Estagiária de arquitetura Bruno Tavares Estagiário de arquitetura Murilo Ferrari Estagiário de arquitetura	